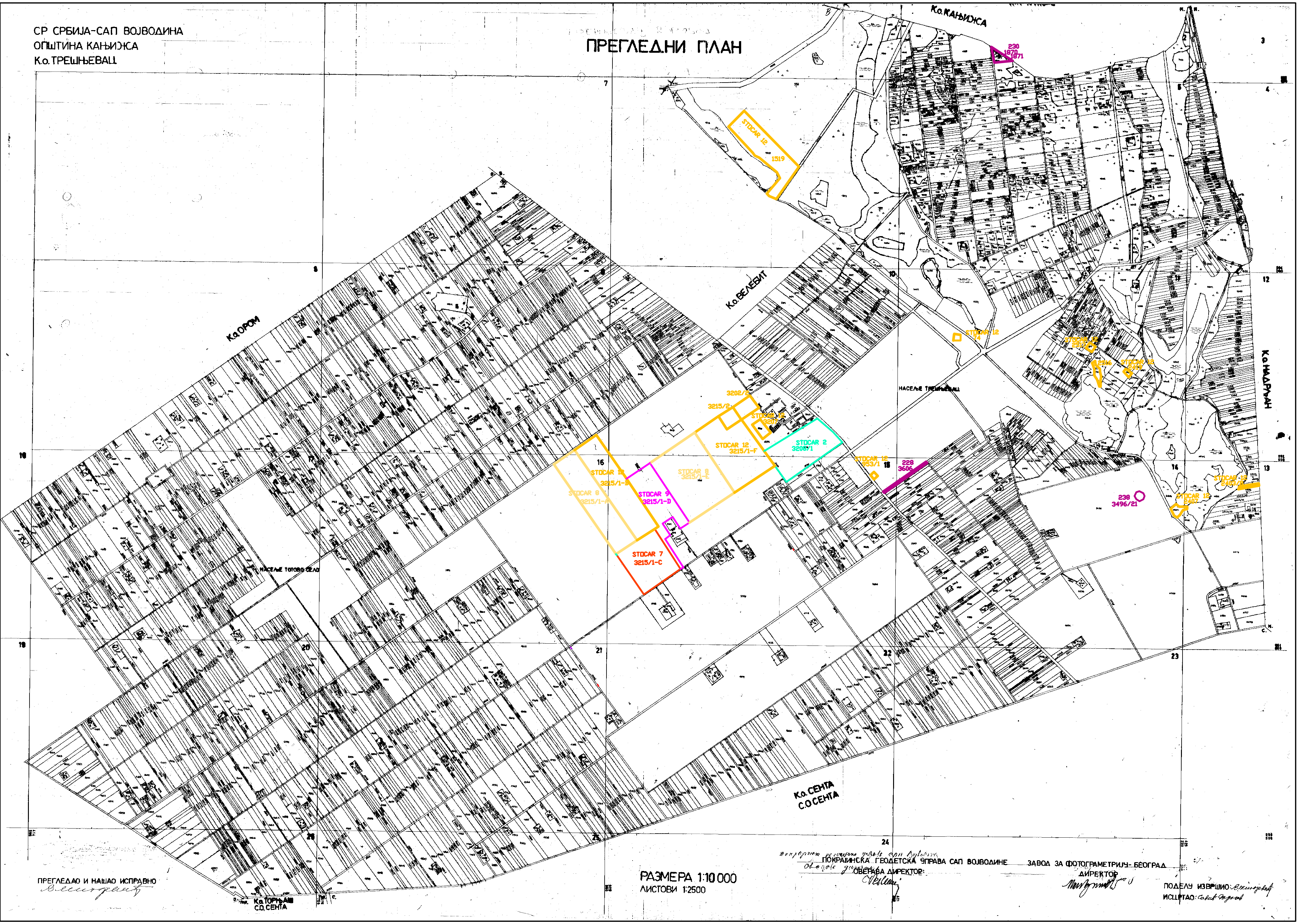
СР СРБИЈА-САП ВОЈВОДИНА
ОПШТИНА КАЊИЖА
К.о. ТРЕШЊЕВАЦ
ПРЕГЛЕДНИ ПЛАН
К.о. КАЊИЖА
К.о. ОРОМ
К.о. ВЕЛЕБИТ
К.о. НАДРЉАН
К.о. СЕНТА
С.О. СЕНТА
К.о. ТОРЊАШ
С.О. СЕНТА
НАСЕЉЕ ТОТОВО СЕЛО
НАСЕЉЕ ТРЕШЊЕВАЦ
STOCAR 12
1519
STOCAR 7
3215/1-C
STOCAR 9
3215/1-D
STOCAR 12
3215/1-F
STOCAR 2
3208/1
3202/2
3215/2
230
1870
1871
228
3606
238
3496/21
РАЗМЕРА 1:10 000
ЛИСТОВИ 1:2500
ПРЕГЛЕДАО И НАШАО ИСПРАВНО
ПОКРАЈИНСКА ГЕОДЕТСКА УПРАВА САП ВОЈВОДИНЕ
ОВЕРАВА ДИРЕКТОР:
ЗАВОД ЗА ФОТОГРАМЕТРИЈУ- БЕОГРАД
ДИРЕКТОР
ПОДЕЛУ ИЗВРШИО:
ИСЦРТАО: