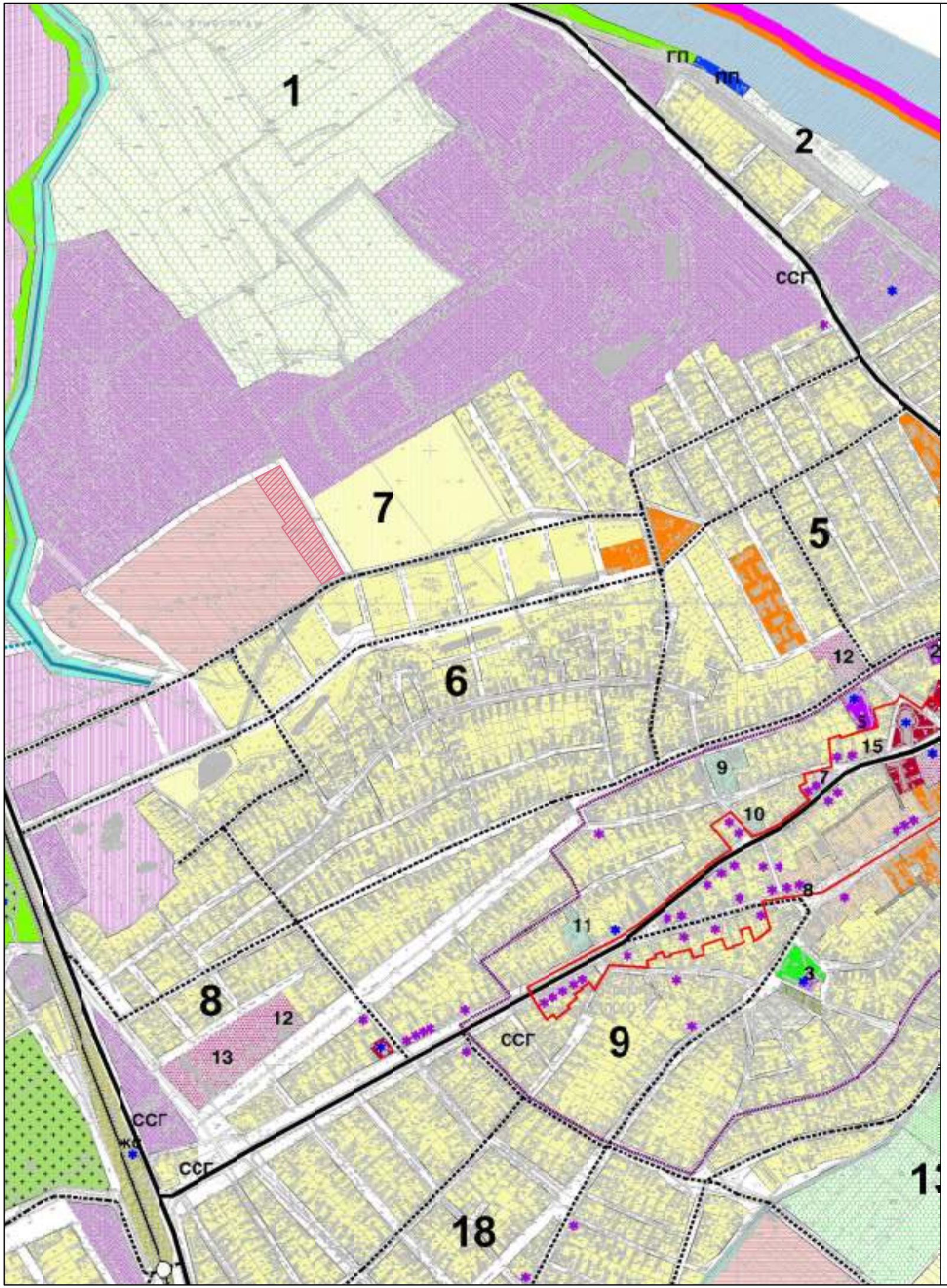

URBANISTIČKI PROJEKAT

urbanističko arhitektonske razrade lokacije
parcele 5114 KO Kanjiža u Kanjiži

LOKACIJA PARCELE 5114 KO KANJIŽA

ОСТАЛЕ ПОВРШИНЕ

- ВИШЕПОРОДИЧНО СТАНОВАЊЕ СА ПОСЛОВАЊЕМ (ПОСТОЈЕЋЕ-ПЛАНИРАНО)
- ПОРОДИЧНО СТАНОВАЊЕ СА ПОСЛОВАЊЕМ (ПОСТОЈЕЋЕ-ПЛАНИРАНО)
- СТАНОВАЊЕ СА АПАРТМАНИМА (ПЛАНИРАНО)
- СТАНОВАЊЕ СА РАДОМ (ПЛАНИРАНО)
- ПОСЛОВАЊЕ (ПЛАНИРАНО)
- РАДНЕ ЗОНЕ (ПОСТОЈЕЋЕ-ПЛАНИРАНО)
- ВЕРСКИ ОБЈЕКТИ
- ТУРИСТИЧКО-СПОРТСКО-РЕКРЕАТИВНИ САДРЖАЈИ (ПЛАНИРАНИ)
- ТУРИСТИЧКО УГОСТИТЕЉСКИ САДРЖАЈИ (ПОСТОЈЕЋИ-ПЛАНИРАНИ)
- ПОЉОПРИВРЕДНО ЗЕМЉИШТЕ У ОБУХВАТУ ПЛАНА
- ВОДНО ЗЕМЉИШТЕ У ОБУХВАТУ ПЛАНА
- ПЛАНИРАНА ГРАНИЦА ГРАЂЕВИНСКОГ ПОДРУЧЈА
- ГРАНИЦА ОБУХВАТА ПЛАНА

НАРУЧИЛАЦ:	ОПШТИНА: К А Њ И Ж А ОВЛАШЋЕНО ЛИЦЕ:		Печат и потпис:
ОБРАЂИВАЧ:	ЈП ЗАВОД ЗА УРБАНИЗАМ ВОЈВОДИНЕ НОВИ САД ДИРЕКТОР: ВЛАДИМИР ЗЕЛЕНОВИЋ дипл.инж.маш.		Печат и потпис:
НАЗИВ ПЛАНА:	ПЛАН ГЕНЕРАЛНЕ РЕГУЛАЦИЈЕ НАСЕЉА КАЊИЖА	Е - број 2499	Печат и потпис:
НАЗИВ КАРТЕ:	ГРАНИЦЕ ПЛАНА И ПЛАНИРАНОГ ГРАЂЕВИНСКОГ ПОДРУЧЈА НАСЕЉА СА ПРЕТЕЖНОМ НАМЕНОМ ПОВРШИНА		
ОДГОВОРНИ УРБАНИСТИ:	АНТЕЛИНА БОГОЈЕВИЋ дипл.инж.арх.		
УРБАНИСТА САРАДНИК:	АНТЕЛИНА БОГОЈЕВИЋ дипл.инж.арх. ЗОРАН НОРДИЋ дипл.инж.грађ.	Датум: 2012.	Бр.листа: 3

RoMB DesigN		Broj projekta: E-107/2015	**URBANISTIČKI PROJEKAT** urbanističko arhitektonske razrade lokacije parcele 5114 KO Kanjiža za potrbe dogradnje postojećeg kompleksa
			Naručilac: ROSAN ARMATURE DOO,Ulica Dušana Popovića br. 10 ,24 400 Kanjiža
			Investitor: ROSAN ARMATURE DOO,Ulica Dušana Popovića br. 10 ,24 400 Kanjiža
odgovorni urbanista	Andrea Govedarica, dia br. licence 200 1075 08		IZVOD IZ PGR naselja KANJIŽA sa položajem predmetne lokacije
saradnici	Milka Perić, dig		
direktor	Milka Perić, dig		razmera: / datum: **april 2015.** / broj priloga: **01**